

登録・申込システムの操作

1 作業の流れ

各行事に共通です。

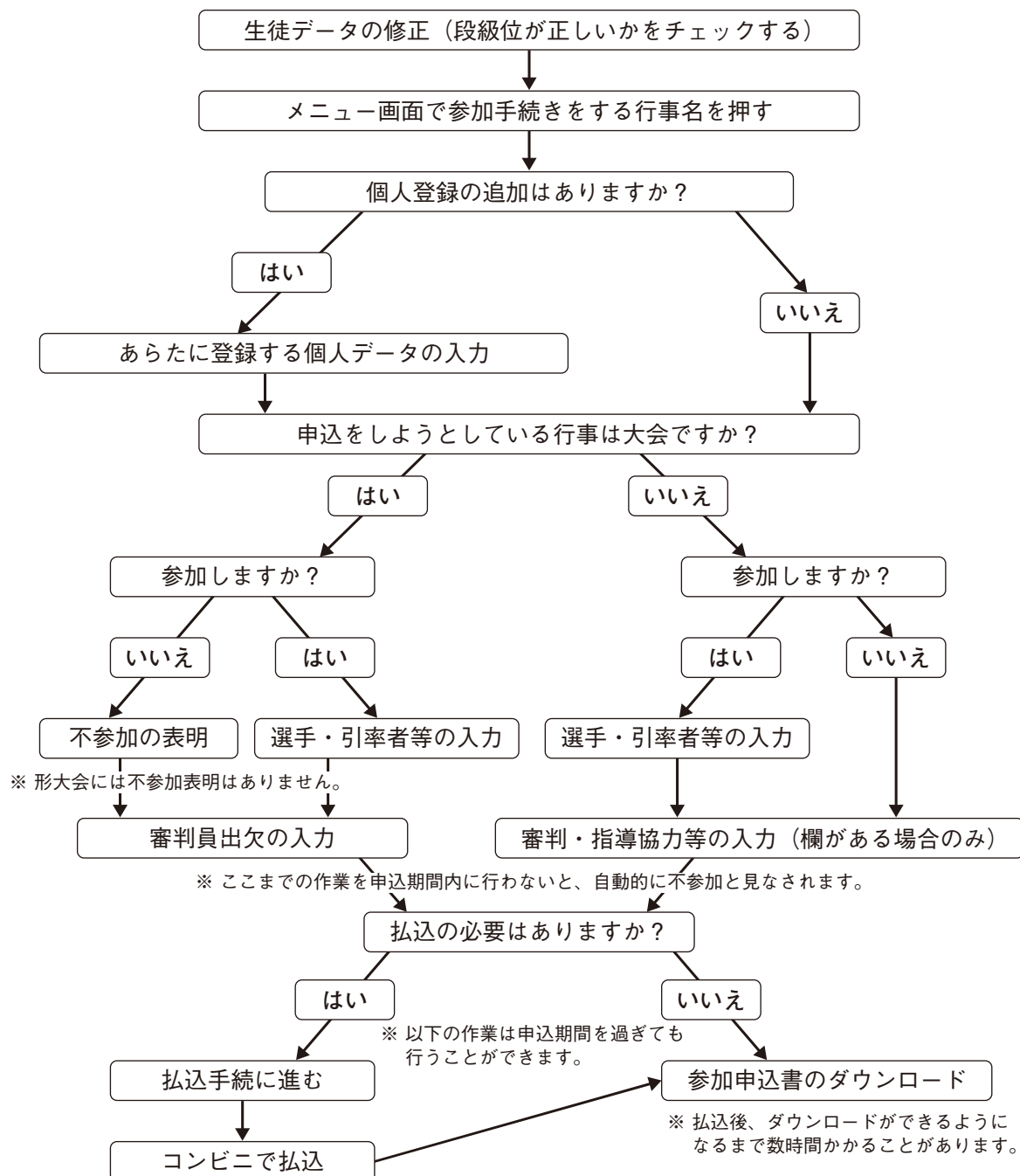

2 注意する点 (審査会については P50 を参照)

個人データの書き換えの時期	……申込期間中のみ
個人登録を追加できる時期	……申込期間中のみ
支部大会の個人登録は、都大会等の申込期間ですること。 (都大会等の申込期間外の個人登録は総務委員会に問い合わせること)	
大会の書類提出方法	……指定日に持参
武道系部活動合同稽古の書類提出方法	……実施日に持参
指導者講習会の書類提出方法	……実施日に持参
普及指導講習会の書類提出方法	……実施日に持参
形剣道大会の書類提出方法	……実施日に持参
保護者の参加承諾 (一部の行事)	……各校にて参加承諾書の回収

3 画面イメージ



このメニューを開いて、生徒のデータが正しくない場合は修正します。

性別	氏名	フリガナ	学年	現有 段級位	取得年月日 受審時所属	全剣連 番号	郵便番号	電話	本人住所
男性	比佐 太郎	シケン タロウ	3	初段	令和2年2月16日 真体道	9876543	1112222	0321540745	東京都千代田区1-1-1
女性	比佐 星	セイト フタル	3	初段	令和2年2月16日 真体道	1234567	2223333	0365478012	東京都美浜区5-5-5
男性	打黒 彰也	ダツク フユ	3	初段	令和2年2月16日 真体道	9876543	2457788	0321219454	東京都千代田区1-1-1

特に段級位について、昇段をしている場合は「編集」ボタンを押して、正しいデータに書き換えて下さい（データは学年以外は自動的に書き換わることがありません）。

なお、段級位の取得場所や全剣連番号の調べ方については、当ガイドブック「審査会への参加手続き 登録・申込システムの操作」のページを参照してください。



利用しようとするメニューを開く。
(この例では、春季大会)

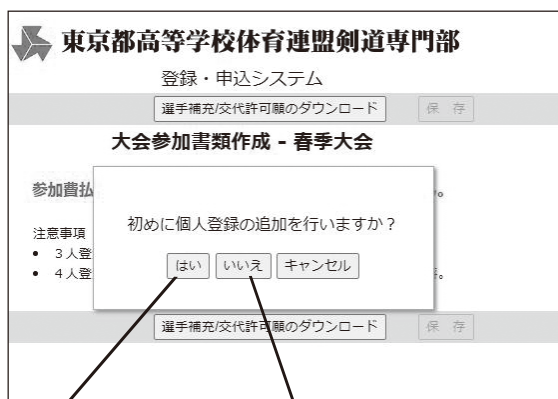

「追加」を押すと
データ入力完了です。

11	令和 けんきち	レイフ ケンキチ	2	昇段	平成10年2月22日 沼和60年8月10日	1234555	0336367788	編集	削除
12									追加



登録・申込システム
大会参加書類作成 - 春季大会

注意事項
 ・ 3人登録のチームの場合、選手入力欄は中堅・副将・大将。
 ・ 4人登録のチームの場合、選手入力欄は次鋒・中堅・副将・大将。

選手登録 (男子団体) 不参加表明をする
 部員No. 1: 鈴木 政行
 次鋒 5: 高橋 隆
 中堅 4: 山下 直良
 副将 大野
 補欠1 補欠2

選手登録 (女子団体) 不参加表明をする
 部員No. 1: 2: 佐藤 さとみ
 2: 3: 寺田 優子
 3: 5: 中村 美紀
 4:

審判員出欠

氏名	種別	年次	一日目 4/24(日)	二日目 4/30(土)	三日目 5/4(水)	個人予選会 5/7(土)			
1	顧問	次部	無	七高	48	欠席	欠席	欠席	欠席
2	顧問	次部	無	七高	48	欠席	欠席	欠席	欠席
3									
4									
5									
6									
7									
8									
9									
10									

個人戦登録の注意
 ・ 団体戦登録メンバーからしが出席できません。
 ・ 団体戦の種別によって出場選手数が決まります。

↑ 3人で登録する際のオーダー入力のミス

名前が表示がない場合は入力の必要はありません。

このように間違った入力をする、下図のようなエラーが返されます。

ktr.toksys.org の内容
 男子団体戦登録メンバーが不足しています。
 OK

注意事項
 ・ 3人登録のチームの場合、選手入力欄は中堅・副将・大将。
 ・ 4人登録のチームの場合、選手入力欄は次鋒・中堅・副将・大将。

上の画面イメージでは、「保存」と「支払い手続き」のボタンは表示されていますが、「申込書のダウンロード」のボタンは表示されていません。これは故障ではなく、このシステムが参加費の払込をともなう行事の場合、払込を完了しないと申込書を読み出せない仕様になっているためです。

東京都高等学校体育連盟剣道専門部
登録・申込システム
大会参加書類作成 - 春季大会

注意事項
 ・ 3人登録のチームの場合、選手入力欄は中堅・副将・大将。
 ・ 4人登録のチームの場合、選手入力欄は次鋒・中堅・副将・大将。

選手登録 (男子団体) 不参加表明をする
 部員No. 1: 鈴木 政行
 次鋒 5: 高橋 隆
 中堅 4: 山下 直良
 副将 大野
 補欠1 補欠2

選手登録 (女子団体) 不参加表明をする
 部員No. 1: 2: 佐藤 さとみ
 2: 3: 寺田 優子
 3: 5: 中村 美紀
 4:

審判員出欠

氏名	種別	年次	一日目 4/24(日)	二日目 4/30(土)	三日目 5/4(水)	個人予選会 5/7(土)			
1	顧問	次部	無	七高	48	欠席	欠席	欠席	欠席
2	顧問	次部	無	七高	48	欠席	欠席	欠席	欠席
3									
4									
5									
6									
7									
8									
9									
10									

個人戦登録の注意
 ・ 団体戦登録メンバーからしが出席できません。
 ・ 団体戦の種別によって出場選手数が決まります。
 ・ (ベスト16以上は4名、ベスト32は2名、ベスト64は1名です。)
 ・ 大会参加費の支払は、団体戦が個人戦当日となります。1,210円です。

申込期間内に「保存」まで進めることが必要です。

ktr.toksys.org の内容
 編集内容を保存しました。
 OK

大会参加書類作成 - 春季大会
 ※この表示が出たら登録完了です。

「参加費支払い手続き」は申込期間を過ぎてからも可能です。

右の画面で金額を確認し、間違いがなければ、「手続きを進める」を押す。

参加費支払い手続きに進みます。

高体連剣道専門部の登録料支払い手続き

ログインユーザ 山田 次郎

以下の内容を確認のうえ、「手続きを進める」をクリックしていただくと、オンライン決済会社「イブシロン」のサイトに移動します。
 イブシロンのサイトに移動したら、支払に利用するコンビニチェーンを指定して申込を行い、受付提出に間に合うようにコンビニ店頭でお支払いください。
 (注 コンビニでの支払い完了後は選手の食事ができなくなります。)
 申込後に自動返信される案内メールに書かれているお支払期限は、申込期限とは一致していませんので申込に間に合うように手続きをお願いいたします。

支払手続き申込者	利用可能コンビニ
学校名: 私立テスト高等学校 校長名: 校長 太郎	LAWSON FamilyMart 7-Eleven MINISTOP
大会参加費 (団体戦) 男子 大会参加費 (団体戦) 女子 合計金額	9,980円 9,980円 19,960円

手続きを進める

払込を行うコンビニエンスストアをクリックする。

注 セブンイレブンでの取扱はありません。

この画面に表示されている注文番号ほか2種類の数字を控え、ここでいったん「ログアウト」する。

東京都高体連剣道専門部

氏名
私立テスト高等学校 校長 太郎

商品名 合計金額
大会参加費 19,960円

コンビニ決済

お支払いに利用するコンビニを選択して、以下の手続きでお支払いを完了してください。

1) 注文画面にて登録頂いたメールアドレスに「sendonly@epsilon.jp」よりお支払い案内メールが送信されます。届かない場合は、ご購入いただきましたショップへお問い合わせください。
2) 選択したコンビニ店頭で、メール内の案内に従ってお支払いを完了させてください。

ファミリーマート ローソンその他

東京都高等学校体育連盟剣道専門部
登録・申込システム

コンビニ払い込み申し込み完了

以下の内容にコンビニ支払いの申し込みを受け付けました。
期限までにコンビニ店頭でお支払いいただくことで、手続き完了となります。

ファミリーマート店頭にございます Famiポート/Famiネットにて
以下の2つの数字をご入力頂き、発行されるFamiポート申込券をレジまで
お持ちになり代金をお支払いください。

企業コード: 20020
注文番号: 801164428552

注: 申込書のダウンロードができるようになるのはコンビニでの払込完了後2~4時間後が目安となりますのでご注意ください
この後に自動送信される案内メールに書かれているお支払期限は、WEB申込期限とは一致していませんのでご注意ください。

払込時の商品名: 大会参加費
金額: 19,960円

注 これ以降、コンビニでの支払が終わり、入金を確認された旨のメールを受信するまでは、この申込システムの操作をいっさい行わないよう、ご注意ください。

上の画面で表示される番号は、コンビニでの入金を促すお知らせメールにも記載されています。

コンビニ決済 お支払い受付番号のご案内

アイコン決済 <sendonly@epsilon.jp>
宛先 umetani9done@yahoo.ne.jp

私立テスト高等学校 校長 太郎 様

この度は、ご注文ありがとうございます。
ご注文のお手続きが完了しました。

内容をご確認の上「お支払期限」(2022年02月27日)までにファミリーマートにて代金をお支払いください。

店舗(サイト)名 : 東京都高体連剣道専門部
商品名 : 加盟登録費
価格 : 31380円

企業コード : 20020 (5桁)
注文番号 : 801166481000 (12桁)
お支払期限 : 2022年02月27日

詳しいお支払い手順は下記マニュアルにてご確認ください。

コンビニエンスストアにて、払込を行う際の操作方法です。
[ローソンでの支払い]



[ファミリーマートでの支払い]



発券されたレシートをレジに持参し、現金にて払込を行い、領収書を受け取る。

注

ここで発行される領収書は、参加費を公金で支出している場合に所属校の出納宛てに支払いの事実を証明するために提出するものですので、**大切に保管**してください。

所属校の事情により、コンビニエンスストアで発券された領収書の提出が認められない場合は、**剣道専門部にて替わりの領収書を発行**いたします。この場合、以下の2点ご注意ください。

- ①領収書発行の際に、コンビニエンスストアで発券された領収書を剣道専門部に提出していただきます。
- ②剣道専門部が発行する領収書をお渡しできるのは書類の提出日です。払込が行われた日から**最大で1ヶ月ほど遅れての発行**となります。このことをあらかじめ所属校の出納担当者様にお話し下さい。

入金が確認されたというお知らせがメールで届いたら、再度、登録・申込システムにログインする。

注 このメールが届くまでは登録・申込システムのログイン操作は絶対に行わないでください。

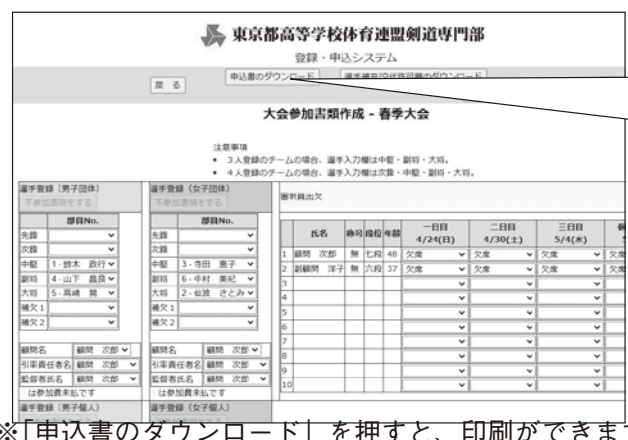

申込をしようとしている行事メニューに再度ログインし、「申込書のダウンロード」ボタンが表示されていることを確認する。

注 「申込書のダウンロード」ボタンが表示されていない時は、画面の操作を行わないでください。

※「申込書のダウンロード」を押すと、印刷ができます。

エクセルファイルが開いたら、「編集を有効にする」をクリックする。

注 印刷をしたいファイルは、行事が終わるまでは何度でもダウンロードできます。

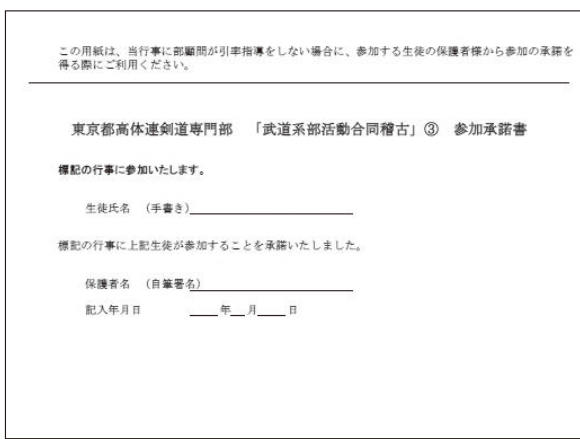
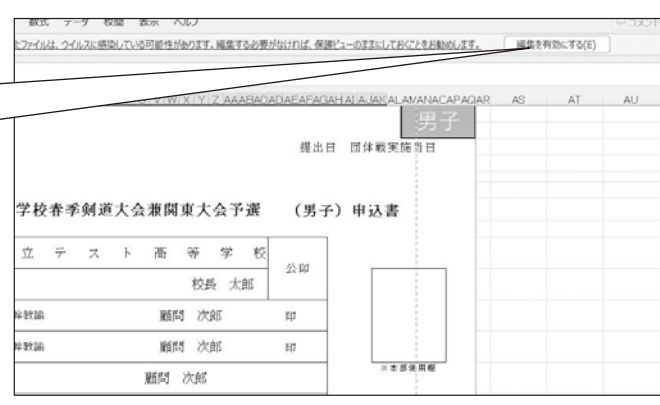

顧問教諭の引率を伴わない行事に参加する場合は、左の承諾書を各校にて回収していただきます。

用紙は参加申込書の2ページ目にあります。参加者の人数分コピーをとり、各校顧問の責任において、回収して下さい（顧問が引率する場合は不要）。

4 データを入力する際の注意事項

各大会について、次の点にご留意ください（条件を満たさないとエラーメッセージが出ます）。

①各大会共通

- ※団体戦の登録を三人未満で保存しようとした場合。
- ※団体戦の登録を五人未満で保存しようとする際に、所定のオーダーで入力されていない場合。
- ※審判員の協力者がいる学校が、審判員の出欠を入力しないで保存しようとした場合。

②春季大会における特例的な選手の追加補充

- ※申込時に七名で保存をした学校が利用しようとした場合。
- ※追加選手に2年生または3年生を入力して保存しようとした場合。

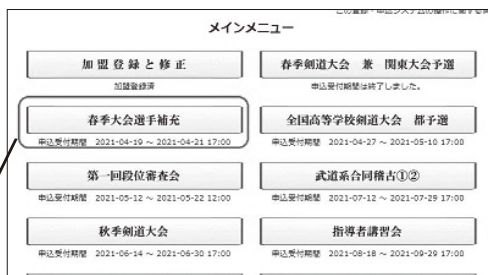

この画面であらたに登録する生徒のデータを入力します。

春季大会の補充生徒登録

入力上の注意

1. 補充1名の選手のみを入力。4月1日以前に開催日付で登録し、登録完了後1ヶ月以内に入力する。4月1日以降に開催日付を1名ずつ追加して入力する。
2. 追加1名の選手登録は、登録済みの選手と重複しないように入力してください。
3. 追加1名の選手登録は、登録済みの選手と重複しないように入力してください。追加1名の選手登録は、登録済みの選手と重複しないように入力してください。
4. 登録済みの選手登録は、登録済みの選手と重複しないように入力してください。追加1名の選手登録は、登録済みの選手と重複しないように入力してください。
5. 追加1名の選手登録は、登録済みの選手と重複しないように入力してください。追加1名の選手登録は、登録済みの選手と重複しないように入力してください。

登録上の注意

1. 補充1名の選手登録は、登録済みの選手と重複しないように入力してください。
2. 追加1名の選手登録は、登録済みの選手と重複しないように入力してください。
3. 追加1名の選手登録は、登録済みの選手と重複しないように入力してください。
4. 登録済みの選手登録は、登録済みの選手と重複しないように入力してください。

選手No.	氏名	所属	学年	性別	登録日	登録時間	登録場所	登録者
1	田中 太郎	文京区立文京区立	3	男	2021/04/10	10:00	東京都文京区	田中太郎
2	山田 花子	文京区立文京区立	3	女	2021/04/10	10:00	東京都文京区	山田花子
3	佐藤 一郎	文京区立文京区立	3	男	2021/04/10	10:00	東京都文京区	佐藤一郎
4	鈴木 美咲	文京区立文京区立	3	女	2021/04/10	10:00	東京都文京区	鈴木美咲
5	高橋 健太	文京区立文京区立	3	男	2021/04/10	10:00	東京都文京区	高橋健太
6	渡辺 真由	文京区立文京区立	3	女	2021/04/10	10:00	東京都文京区	渡辺真由
7	小林 大輔	文京区立文京区立	3	男	2021/04/10	10:00	東京都文京区	小林大輔

大会参加書類作成 - 春季大会選手補充

注意事項

- 3人登録のチームの場合、選手入力欄は4欄、審判・大抵。
- 4人登録のチームの場合、選手入力欄は5欄、4欄、審判・大抵。

選手登録 (男子団体)	選手登録 (女子団体)	審判員出欠
選手No. 1 氏名 田中 太郎 学年 3 性別 男	選手No. 1 氏名 山田 花子 学年 3 性別 女	氏名 田中 太郎 学年 3 性別 男 出欠
選手No. 2 氏名 山田 花子 学年 3 性別 女	選手No. 2 氏名 佐藤 一郎 学年 3 性別 男	氏名 山田 花子 学年 3 性別 女 出欠
選手No. 3 氏名 佐藤 一郎 学年 3 性別 男	選手No. 3 氏名 鈴木 美咲 学年 3 性別 女	氏名 佐藤 一郎 学年 3 性別 男 出欠
選手No. 4 氏名 鈴木 美咲 学年 3 性別 女	選手No. 4 氏名 高橋 健太 学年 3 性別 男	氏名 鈴木 美咲 学年 3 性別 女 出欠
選手No. 5 氏名 高橋 健太 学年 3 性別 男	選手No. 5 氏名 渡辺 真由 学年 3 性別 女	氏名 高橋 健太 学年 3 性別 男 出欠
選手No. 6 氏名 渡辺 真由 学年 3 性別 女	選手No. 6 氏名 小林 大輔 学年 3 性別 男	氏名 渡辺 真由 学年 3 性別 女 出欠
選手No. 7 氏名 小林 大輔 学年 3 性別 男	選手No. 7 氏名 田中 太郎 学年 3 性別 男	氏名 小林 大輔 学年 3 性別 男 出欠

補充をする生徒を空所に
入力してください。

注 初期オーダーを変更することはできません。
(あくまで補充)

「保存」を押して、この表示が出たら登録完了です。

大会参加書類作成 - 春季大会選手補充

注意事項

- 3人登録のチームの場合、選手入力欄は4欄、審判・大抵。
- 4人登録のチームの場合、選手入力欄は5欄、4欄、審判・大抵。

選手登録 (男子団体)	選手登録 (女子団体)	審判員出欠
選手No. 1 氏名 田中 太郎 学年 3 性別 男	選手No. 1 氏名 山田 花子 学年 3 性別 女	氏名 田中 太郎 学年 3 性別 男 出欠
選手No. 2 氏名 山田 花子 学年 3 性別 女	選手No. 2 氏名 佐藤 一郎 学年 3 性別 男	氏名 山田 花子 学年 3 性別 女 出欠
選手No. 3 氏名 佐藤 一郎 学年 3 性別 男	選手No. 3 氏名 鈴木 美咲 学年 3 性別 女	氏名 佐藤 一郎 学年 3 性別 男 出欠
選手No. 4 氏名 鈴木 美咲 学年 3 性別 女	選手No. 4 氏名 高橋 健太 学年 3 性別 男	氏名 鈴木 美咲 学年 3 性別 女 出欠
選手No. 5 氏名 高橋 健太 学年 3 性別 男	選手No. 5 氏名 渡辺 真由 学年 3 性別 女	氏名 高橋 健太 学年 3 性別 男 出欠
選手No. 6 氏名 渡辺 真由 学年 3 性別 女	選手No. 6 氏名 小林 大輔 学年 3 性別 男	氏名 渡辺 真由 学年 3 性別 女 出欠
選手No. 7 氏名 小林 大輔 学年 3 性別 男	選手No. 7 氏名 田中 太郎 学年 3 性別 男	氏名 小林 大輔 学年 3 性別 男 出欠

※参加申込書はあらためて「春季剣道大会」メニューから印刷をし直して下さい。

③全国大会予選

※①各大会共通をご覧下さい。

④新人大会

※3年生を選手として入力し保存しようとした場合。

⑤支部大会

毎年秋に開催される支部大会は支部毎に開催日、開催方法、参加費が異なるため、WEBシステムの申込対象外となっています。各所属支部より秋に案内がありますので、支部ごとに申込をしてください。

なお支部大会より新たな選手を登録し大会に出場する場合は、同時期に申込を受け付けている「1級審査会」メニューを使って個人登録の払込を行ってください。

⑥形剣道大会、武道系部活動合同稽古、普及指導講習会

※審判員の協力者がいる学校が、審判員や協力者の出欠を入力しないで保存しようとした場合。